

Installasjon av MS SQL server og Smartkalk i to steg

- Last ned fra: <https://holte.no/no/support/nedlastinger/kategori/verktoy/>
Velg **MS SQL Server 2014 Express** og trykk **Last ned**
- Alternativt gå på <https://www.microsoft.com/en-us/download/details.aspx?id=42299> for å komme direkte til nedlastningssiden til Microsoft.

Når nedlastningen av SQL server 2014 er ferdig kan du starte installasjonen:

1. Velg **Åpne mappe**
2. **Høyreklikk på SQLEXPRESS_x64_ENU.exe** og velg **Kjør som Administrator**.
3. Trykk **Ja** på spørsmålet **Vil du tillate at følgende program gjør endringer på denne maskin**.
4. I **Choose Directory For Extracting Files**, velg **Ok**
5. I vinduet **SQL Server Installation Center**, velg **New SQL stand-alone installation or add features to an existing installation**.
6. På spørsmål om **Installation Type**, velg **Perform a new installation of SQL Server 2014** og trykker **Next**
7. Sett huk på **I accept the license term** og trykk **Next**
8. I boksen **Feature Selection** trykk **Next**
9. I boksen **Instance Configuration** skal det være merket i på **Named Instance** og i feltet står det **SQLExpress**. Her kan du evt skrive et annet instanse navn som du må huske.
10. I boksen **Server Configuration** trykk **Next**.
11. I boksen **Database Engine Configuration** velg **Mixed Mode** og legg inn ønskelig passord. Trykk **Next**

Vent mens installasjonen pågår. Når boksen **Complete** kommer opp, trykk **Close**.

Sql server 2014 er nå ferdig installert og du kan laste ned og installere Smart Senter.

Installere Smartsenter og koble til SQL server

1. Last ned siste versjon av SmartKalk via vår hjemmeside: <https://holte.no/no/support/nedlastinger/>
2. Finn **Smart Senter** og trykk **Last ned**
3. Velg å lagre **HolteSmartSetup.exe**
4. Når nedlastningen er ferdig, velg **Åpne mappen**, høyre klikk på **HolteSmartSetup.exe** og velg **Kjør som Administrator**.
5. Trykk **Ja** på spørsmålet **Vil du tillate at følgende program gjør endringer på denne maskin**.
6. På **Velkommen til installasjonsveiviseren** for Smart Senter trykk **Neste**
7. Huk av for **Jeg godtar bestemmelsene i lisensavtalen** og trykk **Neste**
8. I boksen **Installeringsstype** velger **Enkel**

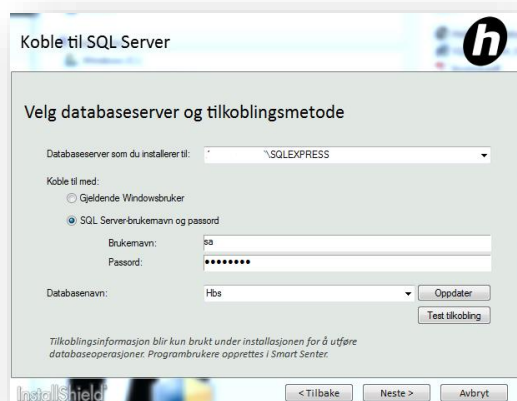

9. Trykk **Test tilkobling**

10. Hvis tilkoblingen er vellykket, trykk OK

Dersom du får feilmelding:

- Kontroller at feltet '**Databaseserver som du skal installere til**' er korrekt.
- Sjekk at passordet du lagde under installasjon av SQL server er riktig skrevet.

11. Trykk **Neste** og deretter **Installer**

12. Vente til installasjonen er ferdig og trykk **Fullfør**

Smart Senter er nå installert og du kan starte programmet.