

Installasjon av Horizon Client på Mac

NB! Denne skal kun brukes første gang for å åpne tilgang til **lokale filer og skrivere**. Programmet startes neste gang via holte.online i nettleser.

Horizon Client for MAC lastes ned her: <https://holte.no/no/support/nedlastinger/kategori/verktøy/>

1. Finn «Horizon Client for holte.online (MAC)» og klikk **Last ned**
2. Etter nedlasting vil det komme opp et ikon med *VMware Horizon Client* på skrivebordet. Dobbeltklikk på den for å sette i gang installasjon og velg **Agree**
3. Dra ikonet med **VMware Horizon Client** over til *Applications* mappen. Godkjenn installasjon og skriv inn dine brukernavn og passord til Mac ved behov.



VIKTIG! Gi tilgang til dine lokale skrivere og filer:



1. Start **Horizon Client** ved å dobbeltklikke på Horizon Client ikonet nede på skrivebordet

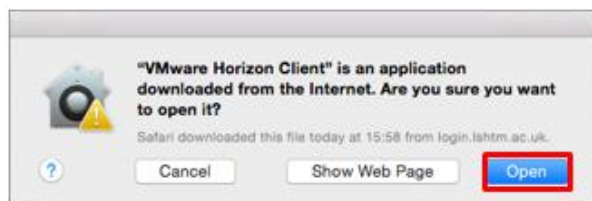

2. Velg **Open** for å starte VMware Horizon Client.

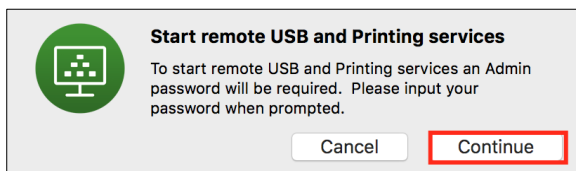

3. Velg **Continue / Upgrade** for å administrere tilgang til dine lokale diskene og skrivere.



Skriv inn ditt passord for Mac dersom du blir spurt om det.

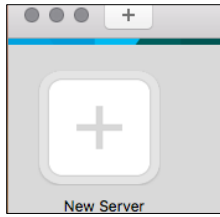

4. Trykk New Server for å legge til online-serveren

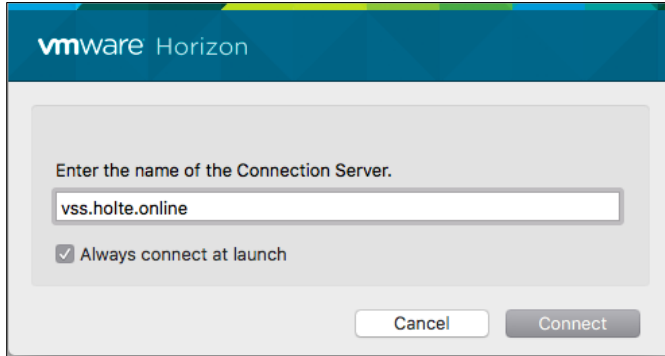

5. Skriv inn **vss.holte.online** i vinduet som kommer opp

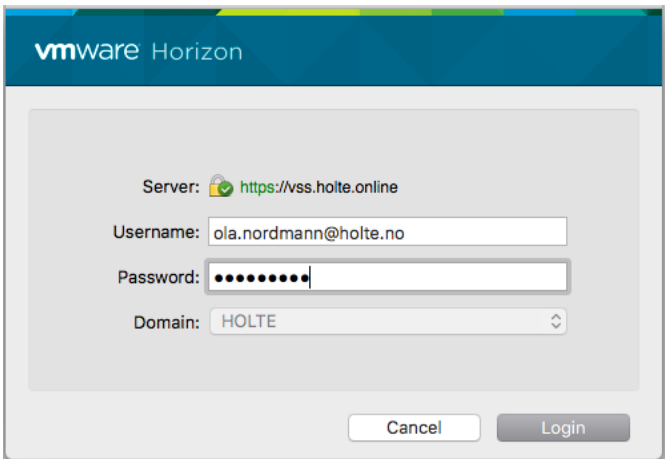

6. Logg på med brukernavn og passord du har fått tilsendt

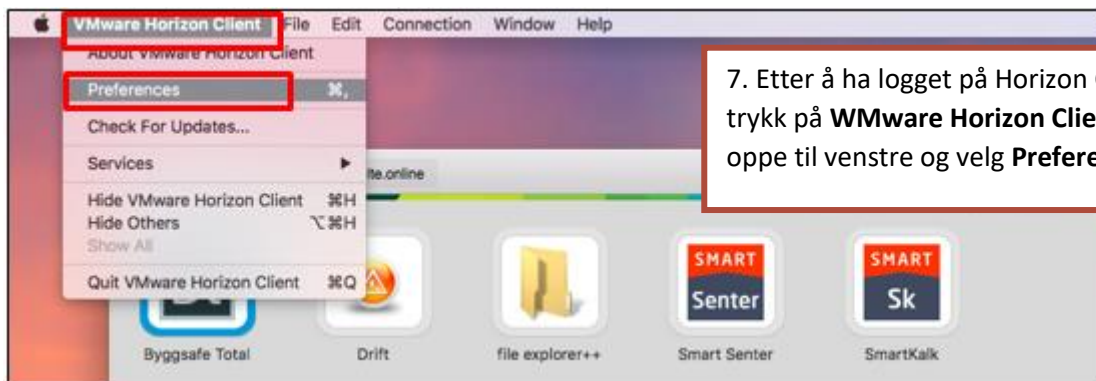

7. Etter å ha logget på Horizon Client trykk på **VMware Horizon Client** oppe til venstre og velg **Preferences**

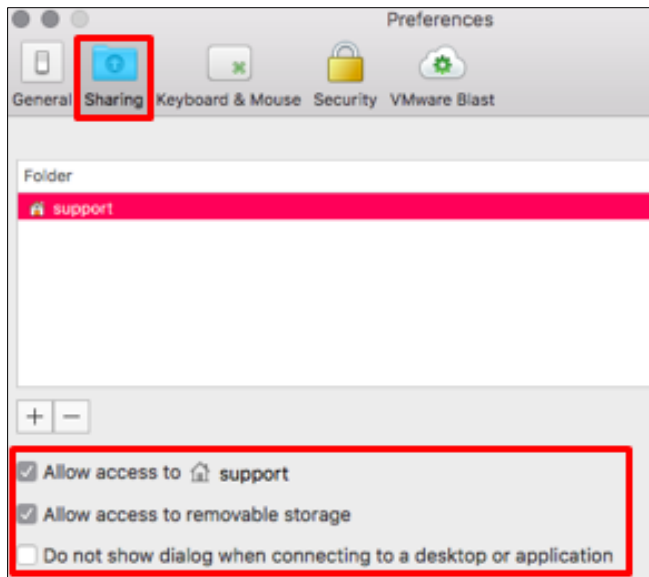

8. Gå inn på fanen **Sharing** og huk av på begge **Allow access** valgene

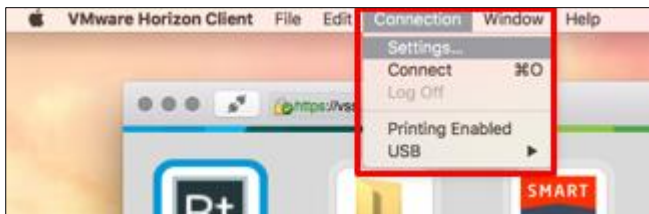

9. Velg **Connection - Settings** i menyen helt opp

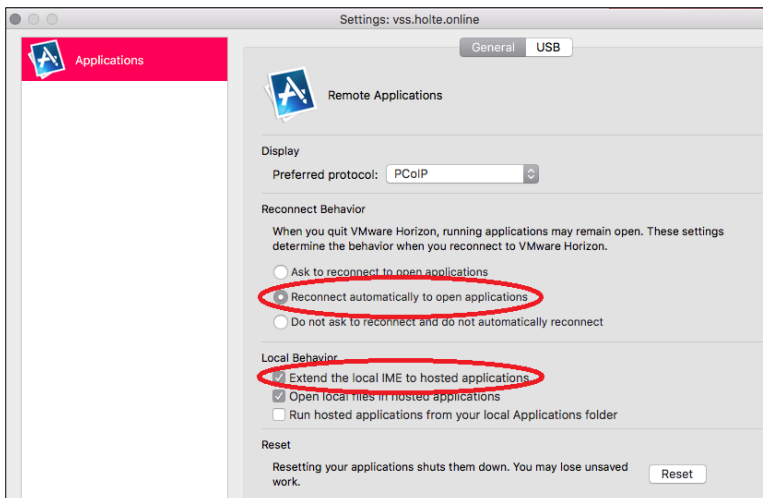

Dersom du har Altibox, endre protokollen til VMware Blast

10. Huk av for:
Reconnect automatically to open applications og
Extend the local IME to hosted applications

Lukk vinduet

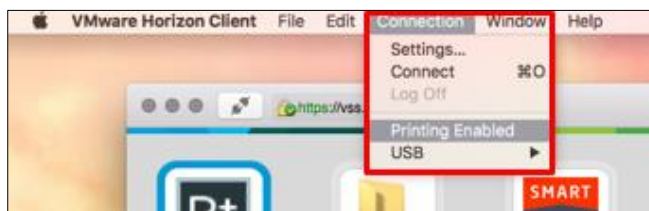

11. Velg **Connection - Enable printing** i menyen helt opp

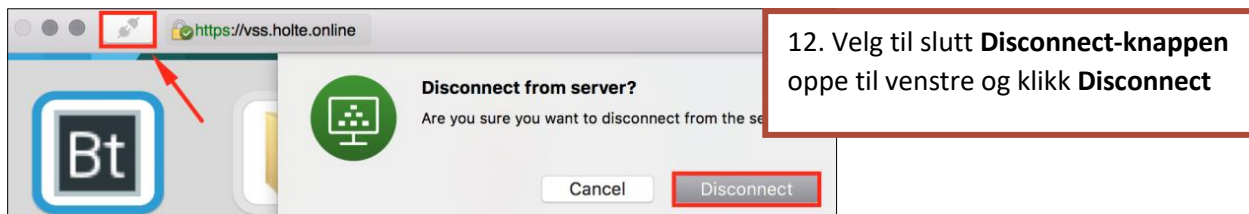

Programmet er nå klart til bruk!

Gå på **holte.online** via nettleser, logg inn og trykk på programikonet

Velg **Open Horizon Client** og trykk på **Allow** dersom du får spørsmål om tilgang til lokale disker / filsystem:

