

Horizon Client installasjon for Windows

NB! Denne skal kun brukes første gang for å åpne tilgang til **lokale filer og skrivere**.
Programmet startes neste gang via holte.online i nettleser.

Horizon Client for Windows lastes ned her:

<https://holte.no/no/support/nedlastinger/kategori/verktoy/>

- ➔ Finn «Horizon Client for holte.online (Windows)» og klikk **Last ned**
- ➔ Kjør filen og velg **Agree & Install**
- ➔ Trykk til slutt **Restart Now** for å ta en omstart av PCen

VIKTIG! Gi tilgang til dine lokale skrivere og filer:

Start **VMware Horizon Client** og trykk på **Add server**:

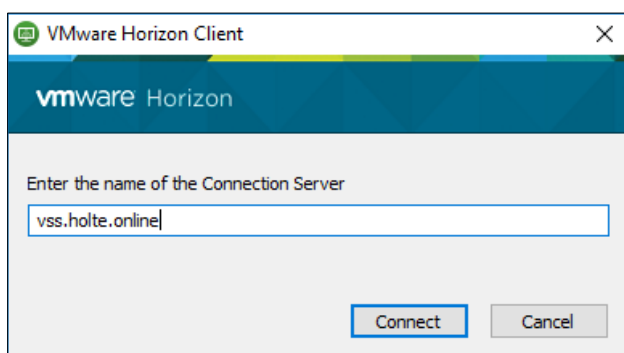
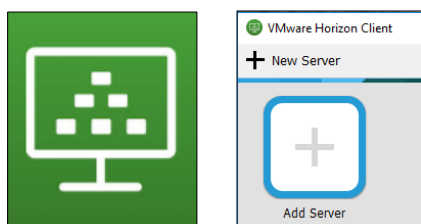

I feltet som kommer opp skriv inn adressen: **vss.holte.online** og trykk på **Connect**

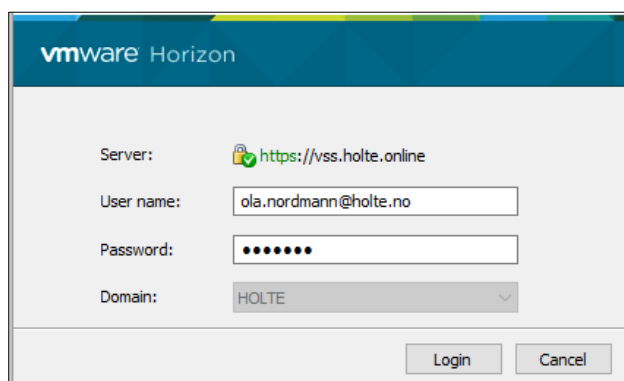

Du vil bli spurt om brukernavn og passord. Skriv inn det du har fått på e-post sammen med resten av lisensinformasjon fra Holte og trykk på **Login**

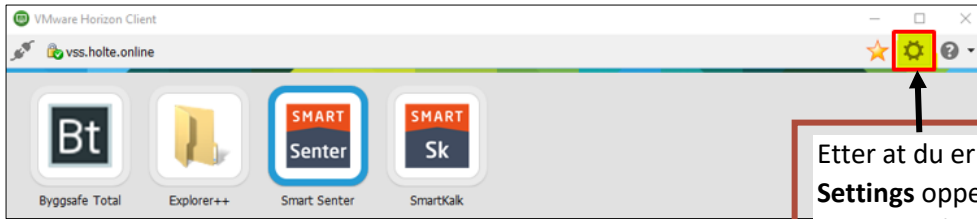

Etter at du er logget inn trykk på **Settings** oppe til høyre (ikonet med tannhjul på)

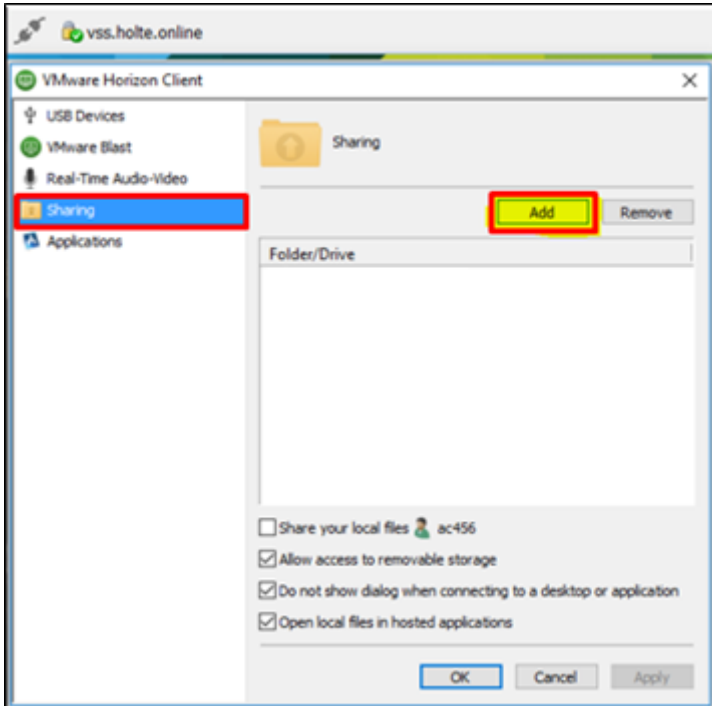

Her velger du **Sharing** i menyen til venstre og trykk deretter **Add**

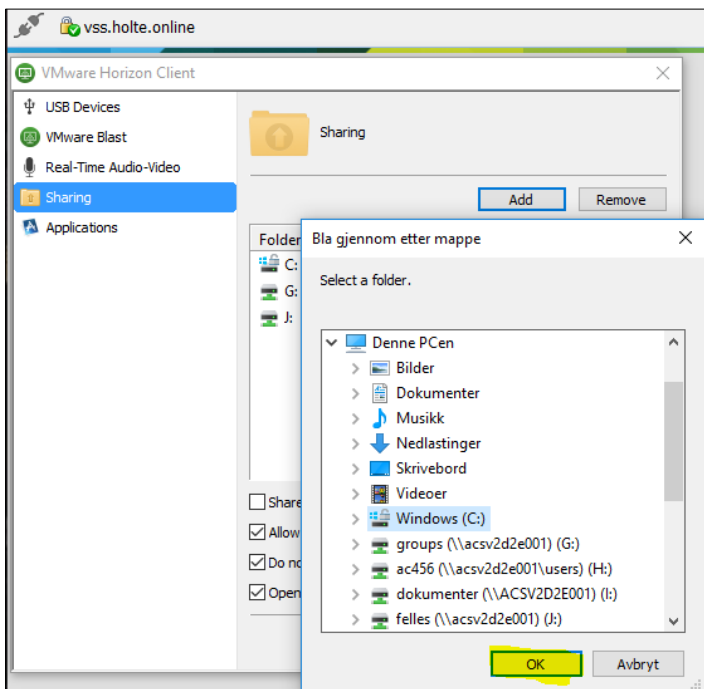

Velg diskene du vil ha tilgang til fra online-løsningen (mest vanlig er å bruke C:) og trykk **Ok**

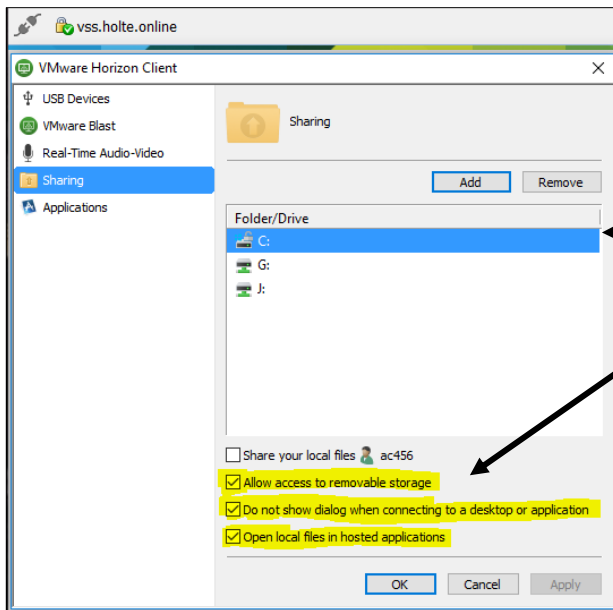

Områder du har valgt vil stå på lista i dette vinduet. Kryss av de tre nederste valgene her og klikk **Ok**

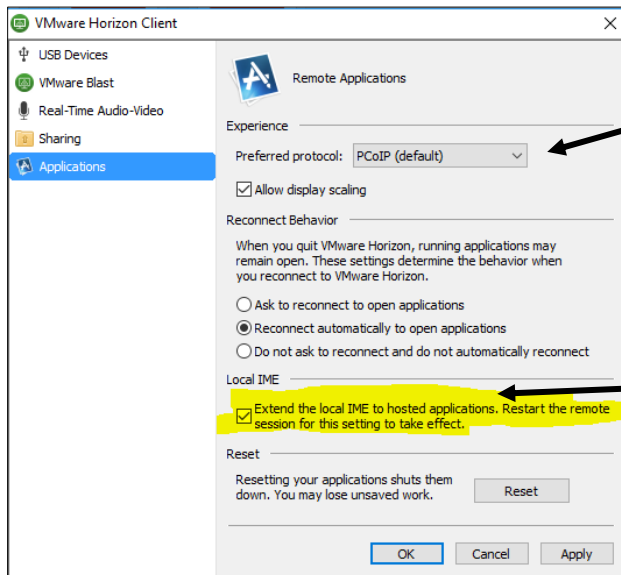

Dersom du har Altibox, endre protokollen til VMware Blast

Gå inn på Applications og huk av på **Extend the local IME to hosted applications**

Avslutt med å trykke på **Disconnect** helt oppe til venstre for å lagre og deretter **Ok**

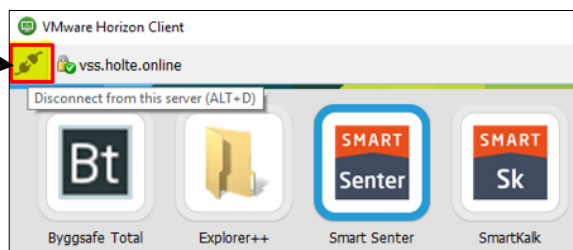

Programmet er nå klar til bruk!

Gå på **holte.online** via nettleser, logg inn og trykk på programikonet for å starte opp.